

Agenzia delle Entrate
CATASTO FABBRICATI
Ufficio Provinciale di
Roma

Dichiarazione protocollo n. RM0101750 del 10/02/2015

Planimetria di u.i.u. in Comune di Roma

Via Francesco Giacomo Tricomi

civ. 30/32

Identificativi Catastali:

Sezione:

Foglio: 413

Particella: 2640

Subalterno: 1

Scheda n. 1

Scala 1:200

Piano terra con
corte annessa h=290

ABITAZIONE

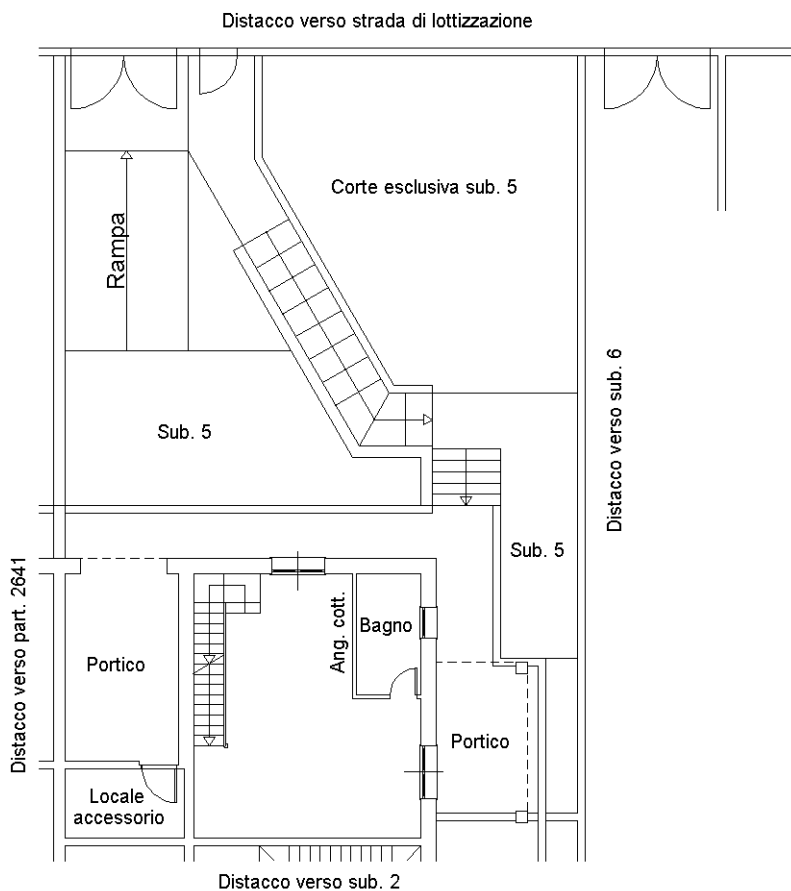

Piano seminterrato
h=260

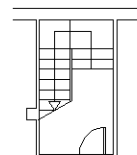

Piano primo
sottotetto h med.=200

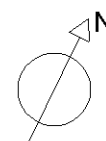
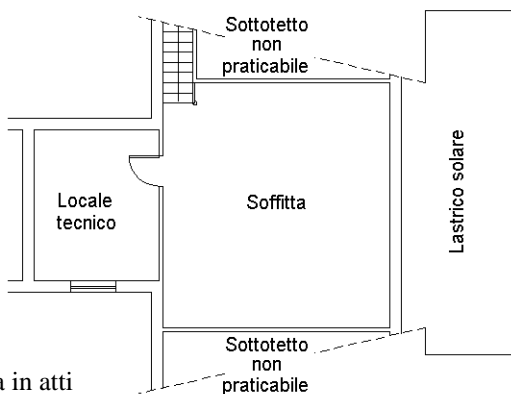

Orientamento

Ultima planimetria in atti

Agenzia delle Entrate
CATASTO FABBRICATI
Ufficio Provinciale di
Roma

Dichiarazione protocollo n. RM0101750 del 10/02/2015

Planimetria di u.i.u. in Comune di Roma

Via Francesco Giacomo Tricomi

civ. 30/32

Identificativi Catastali:

Sezione:

Foglio: 413

Particella: 2640

Subalterno: 3

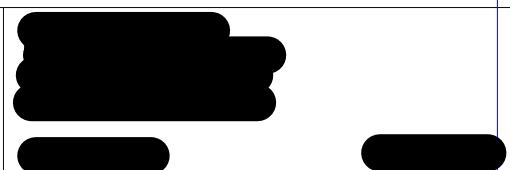

Scheda n. 1

Scala 1:200

BOX AUTO PIANO SEMINTERRATO H=260

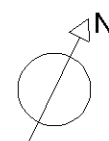
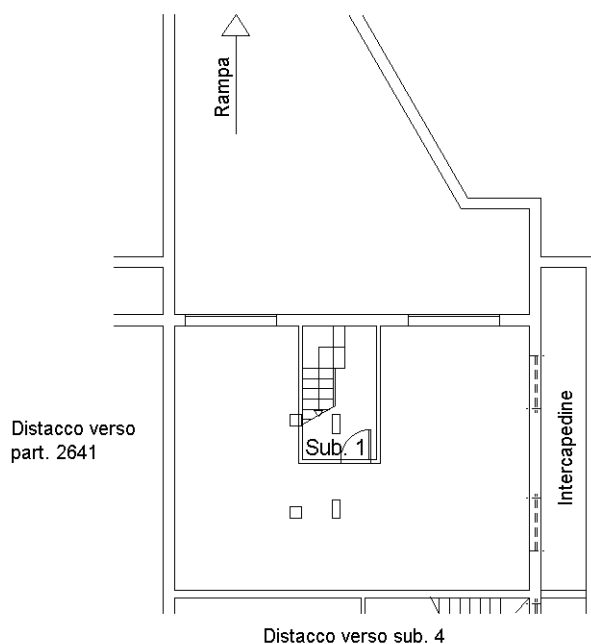

Orientamento

Catasto dei Fabbricati - Situazione al 27/12/2017 - Comune di ROMA (H501) - < Foglio: 413 - Particella: 2640 - Subalterno: 3 >
VIA FRANCESCO GIACOMO TRICOMI n. 30/32 piano: S1 lotto: 25 edifici: A;

Ultima planimetria in atti